Федеральное государственное бюджетное образовательное учреждение высшего образования
«АРМАВИРСКИЙ ГОСУДАРСТВЕННЫЙ ПЕДАГОГИЧЕСКИЙ УНИВЕРСИТЕТ»

ПОРТФОЛИО

Букова Светлана Ивановна,
студентка 2 курса группы ВП-НиР-2-1
направления «Начальное образование и русский язык».
Научный руководитель - Деньгина Татьяна Владимировна

Счастлив, сумевший превратить профессию в хобби, а хобби – в профессию.

Илья Герчиков

Я, Букова Светлана 1996 г.р., обучаюсь в АГПУ с 2014 г.

Выбор профессии был не случаен: еще с детства я мечтала посвятить себя работе с детьми. Мои мечты превращаются в реальность! Я теперь – будущий учитель начальных классов и русского языка.

Ведь именно учитель сопровождает учеников на протяжении всего их жизненного пути. Первоклассники обретают добрую маму, которая готова помочь и поддержать в сложной ситуации в любое время.

Моё жизненное кредо:

« Всегда идти к поставленной цели и никогда не останавливаться на достигнутом»

Мой творческий путь начался с 3го класса 2006г.

Участие в акции «Книга по кругу»

Конкурс стихов «Осенний бал»

Участие в жизни лагеря «Романтик»

Участие в программе «Наш микрорайон»

Предметная олимпиада «Олимпус Осенняя Сессия», проходившая с 26.10.2011 по 28.10.2011 г.»

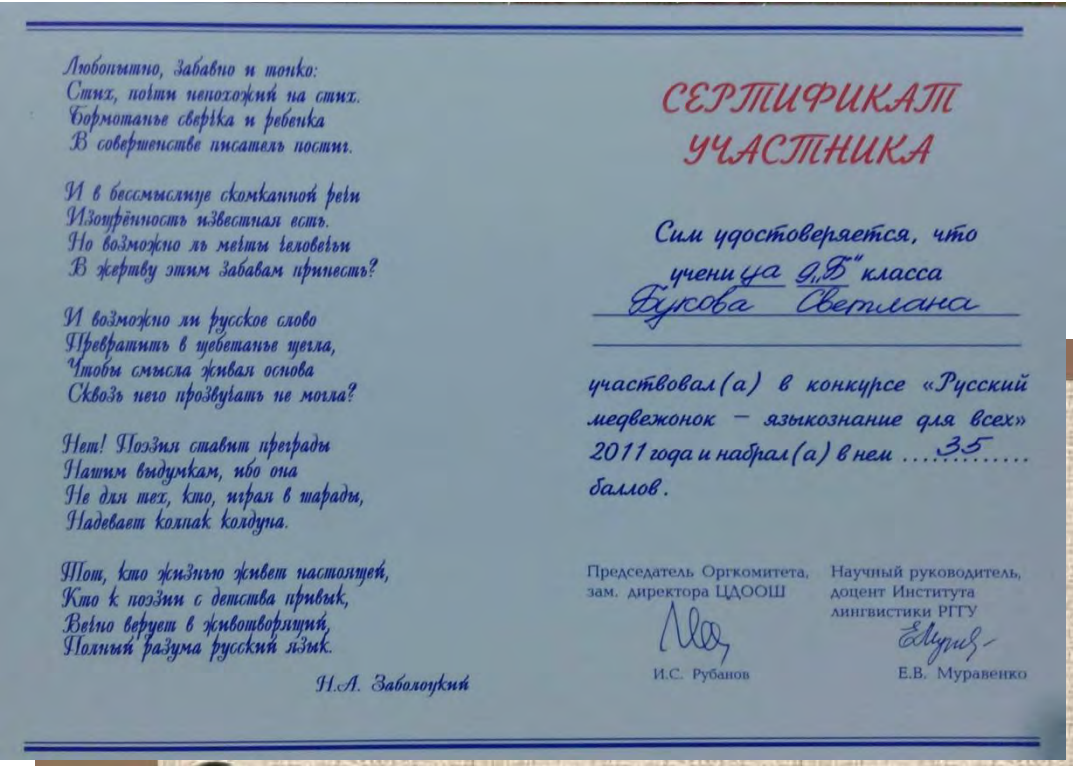

Любопытно, забавно и тонко:
Стих, почти непохожий на стих.
Бормотанье сверчка и ребенка
В совершенстве писатель постиг.

И в бессмысленье скомканной речи
Изощрённость известная есть.
Но возможно ль мечты человечьи
В жертву этим забавам принесть?

И возможно ли русское слово
Превратить в щебетанье щегла,
Чтобы смысла живая основа
Сквозь него прозвучать не могла?

Нет! Поэзия ставит преграды
Нашим выдумкам, ибо она
Не для тех, кто, играя в шарады,
Надевает колпак колдуна.

Тот, кто жизнью живет настоящей,
Кто к поэзии с детства привык,
Вечно верует в животворящий,
Полный разума русский язык.

Н.А. Заболоцкий

СЕРТИФИКАТ УЧАСТНИКА

Сим удостоверяется, что ученица 9 „Б" класса Букова Светлана

участвовал(а) в конкурсе «Русский медвежонок – языкознание для всех» 2011 года и набрал(а) в нем 35 баллов.

Председатель Оргкомитета, зам. директора ЦДООШ И.С. Рубанов

Научный руководитель, доцент Института лингвистики РГГУ Е.В. Муравенко

« Русский медвежонок-языкознание для всех» 2011г.

Калининград, февраль 2012 г.

ДИПЛОМ УЧАСТИЯ

получает

Букова Светлана

за участие в общероссийской предметной олимпиаде

Олимпус Осенняя Сессия

по математике

проходившей

с 26.10.2011 по 28.10.2011.

ОЛИМПУС
236022, Калининград, ул. К.Маркса, д.18, каб.425
тел. +7-4012-995-880, факс +7-4012-995-881
e-mail: info@olympus.org.ru
www.olimpus.org.ru

Организаторы конкурса:
Инновационный институт продуктивного обучения СЗО РАО
Новосибирский центр продуктивного обучения

СЕРТИФИКАТ

Настоящий сертификат подтверждает, что

Букова Светлана

ученик(ца) 9 класса

участвовал(а)
во Всероссийском игровом конкурсе
по естествознанию

«Человек и природа»

НОВОСИБИРСКИЙ ЦЕНТР ПРОДУКТИВНОГО ОБУЧЕНИЯ • ЧЕЛОВЕК И ПРИРОДА • ЧИП

Количество баллов 16
Место в школе 2
Место в регионе 2

Председатель Российского оргкомитета конкурса ЧИП, академик РАО

М. И. Башмаков

Всероссийский игровой конкурс по естествознанию « Человек и природа» 2012 г.

2 место в регионе
и в школе

МИНИСТЕРСТВО ОБРАЗОВАНИЯ И НАУКИ
РОССИЙСКОЙ ФЕДЕРАЦИИ

ПОХВАЛЬНАЯ ГРАМОТА

«ЗА ОСОБЫЕ УСПЕХИ В ИЗУЧЕНИИ
ОТДЕЛЬНЫХ ПРЕДМЕТОВ»

Награжден а Букова Светлана Ивановна
(фамилия, имя, отчество)
обучающийся (обучающаяся) 9 класса (группы) „Б"
муниципального бюджетного обще-
образовательного учреждения
(наименование и
местонахождение образовательного учреждения)
средней общеобразовательной школы
№24 ст. Попутной Отрадненского р-на

За особые успехи в изучении учебного предмета
химия

Дата выдачи «19» июня 2012 г.
Регистрационный №

Руководитель образовательного
учреждения (подпись) (В.Г. Мартыненко)
(фамилия, инициалы)

М. П.

ЗАО "Конкурс-Лиа", г. Москва, 2007 г.

Грамота
« За особые успехи в изучении отдельных предметов» по химии 2012г

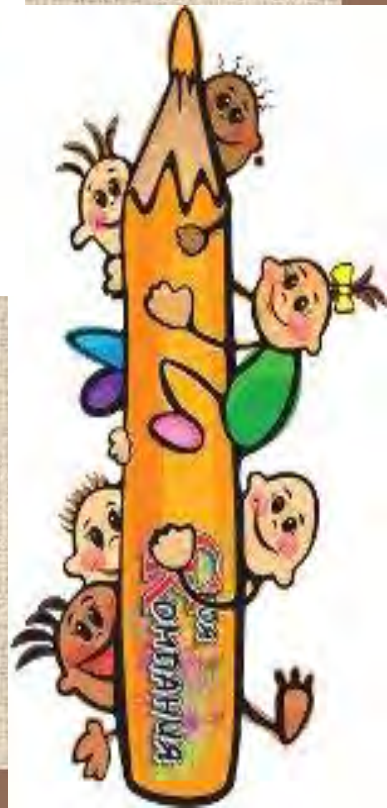

Учебная деятельность: 2015-2016 учебный год

МИНИСТЕРСТВО ОБРАЗОВАНИЯ И НАУКИ РФ
ФГБОУ ВПО «АРМАВИРСКАЯ ГОСУДАРСТВЕННАЯ ПЕДАГОГИЧЕСКАЯ АКАДЕМИЯ»

Сертификат участника

научно-методического семинара "Организация внеурочной деятельности младших школьников в летний период" (27 ч.)

Буковой
Светланы Ивановны

Зав. кафедрой ПиТДиНО, профессор *Л.Г. Лисицкая*

1-12 июня, 2015 г.
г. Армавир

Моё активное участие в жизни университета

Конкурс « Две звезды»
2015г

«Мисс АГПУ», май 2015г

Мисс факультета дошкольного и начального образования
6 ноября 2015 г.

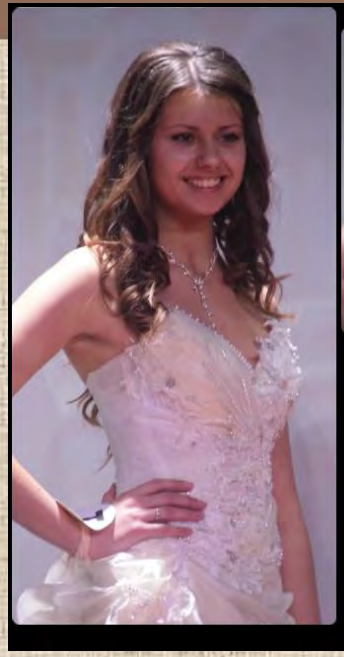

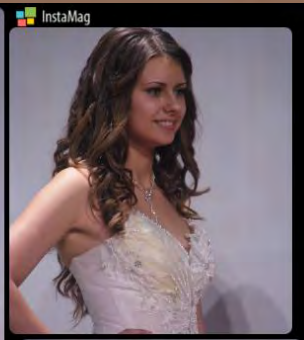

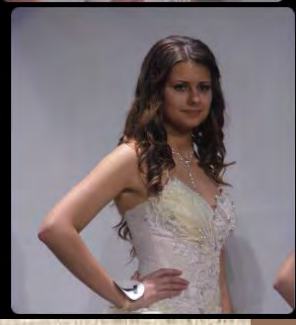

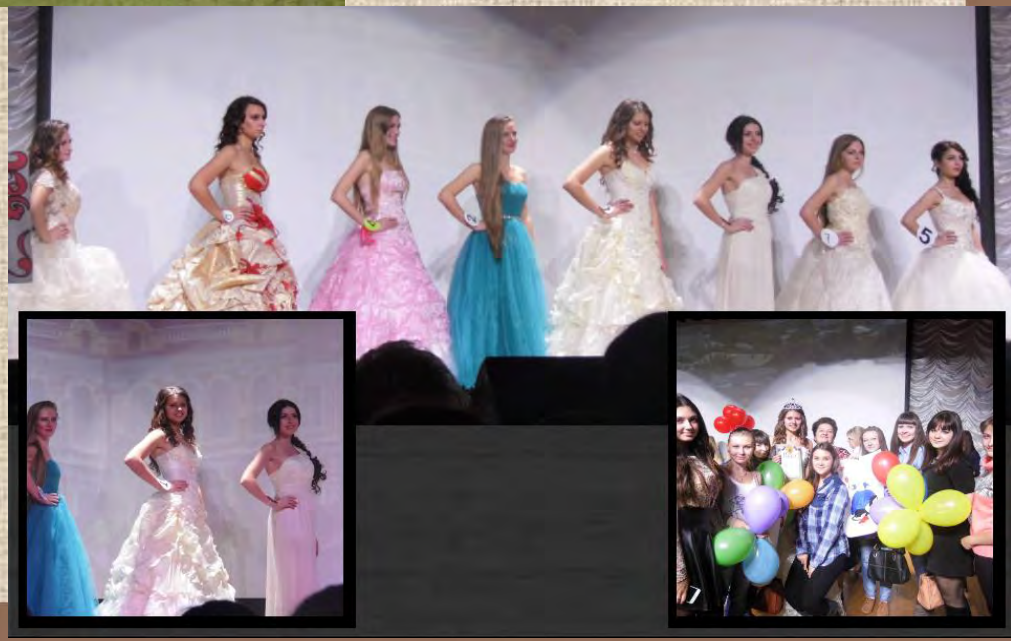

Состою в комитете «Качество образования»

Экспресс-газета Армавирского государственного педагогического университета

ОБРАЗОВАТЕЛЬНАЯ РОБОТОТЕХНИКА: ОПЫТ, ПРОБЛЕМЫ, ПЕРСПЕКТИВЫ

19-20 ноября 2015 года в Армавирском государственном педагогическом университете проходят два крупномасштабных мероприятия: Всероссийская конференция с международным участием **«ОБРАЗОВАТЕЛЬНАЯ РОБОТОТЕХНИКА В НАУЧНО-ТЕХНИЧЕСКОМ ТВОРЧЕСТВЕ ШКОЛЬНИКОВ И СТУДЕНЧЕСКОЙ МОЛОДЁЖИ: ОПЫТ, ПРОБЛЕМЫ, ПЕРСПЕКТИВЫ»** и Дни открытых дверей. Робототехника сегодня - универсальный инструмент для образования. Она вписывается и в дополнительное образование, и во внеурочную деятельность, и в преподавание предметов школьной программы, причем в четком соответствии с требованиями ФГОС. Подходит для всех возрастов - от дошкольников до профобразования.

Участники мероприятия смогли не только познакомиться с экспозициями института и факультетов АГПУ, пообщаться с преподавателями и студентами университета, погрузиться в атмосферу высшего образования, но и получили уникальную возможность побывать на выставке «Образовательная робототехника XXI века», на которой демонстрировались современные роботы, программное обеспечение и соревнования роботов.

Комитет по качеству образования АГПУ.

АГПУ: ПУТИ ПОПУЛЯРИЗАЦИИ РОБОТОТЕХНИКИ

Армавирский государственный педагогический университет имеет значительный научный и педагогический опыт по осуществлению научно-исследовательской и экспериментальной деятельности по проблеме непрерывного развития научно-технического творчества детей и молодёжи по мехатронике и робототехнике.

АГПУ провел пять зональных конкурсов-фестивалей научно-технического творчества детей и молодёжи «Создай свою мечту!».

В учебные планы вуза по направлениям подготовки бакалавров включены пять дисциплин по программе «Образовательная робототехника», для которых разработано методическое и мультимедийное сопровождение. В студенческом конструкторско-технологическом научном центре АГПУ работает студенческая научно-исследовательская лаборатория образовательной робототехники. Ежегодно университет организует проведение школьных Legolагерей. По приглашению компании Lego Education (Дания) преподаватели и студенты участвовали на всемирной выставке по образовательной робототехнике «РобоФест» в Сочи. В ведущих отечественных и зарубежных журналах опубликован ряд научных статей, включающих описание деятельности академии в области образовательной робототехники.

В 2015 году АГПУ подал заявку в Министерство образования и науки РФ на присвоение статуса «Федеральная инновационная площадка» Армавирскому государственному педагогическому университету, которая стала финалистом конкурса.

Участие в фестивале декоративно-прикладного творчества

МИНИСТЕРСТВО ОБРАЗОВАНИЯ И НАУКИ РФ

Федеральное государственное бюджетное образовательное учреждение высшего образования «АРМАВИРСКИЙ ГОСУДАРСТВЕННЫЙ ПЕДАГОГИЧЕСКИЙ УНИВЕРСИТЕТ»

ДОБРЫХ РУК МАСТЕРСТВО

СЕРТИФИКАТ УЧАСТНИКА

1-го ЗОНАЛЬНОГО КОНКУРСА - ФЕСТИВАЛЯ ДЕКОРАТИВНО - ПРИКЛАДНОГО ТВОРЧЕСТВА ДЕТЕЙ И МОЛОДЁЖИ КУБАНИ «ДОБРЫХ РУК МАСТЕРСТВО»

НАГРАЖДАЕТСЯ

БУКОВА Светлана

Ректор АГПУ д.п.н. профессор А.Р. Галустов

12 марта 2016 г.
г. Армавир

Всероссийский дистанционный конкурс с международным участием, проходивший с 11 сентября 2015 по 20 сентября 2015 г.

Тема : «Моя будущая профессия»

НАУЧНО-ПРОИЗВОДСТВЕННЫЙ ЦЕНТР «ИНТЕРТЕХИНФОРМ»
ЦЕНТР СОВРЕМЕННЫХ ОБРАЗОВАТЕЛЬНЫХ ТЕХНОЛОГИЙ

конкурс.net

СЕРТИФИКАТ

№АВ9801

настоящий сертификат удостоверяет, что

Букова

Светлана Ивановна

студент

АГПУ " Армавирская государственная педагогическая академия" г.Армавир Краснодарского края

Руководитель: Сечкарёва Галина Гарекиновна

принимала участие во Всероссийском дистанционном конкурсе с международным участием, проходившем с 11 сентября 2015 года по 20 сентября 2015 года,

Моя будущая профессия

Председатель конкурсной комиссии ООО "НПЦ "ИНТЕРТЕХИНФОРМ" кандидат технических наук

ИНТЕРТЕХИНФОРМ

А.В.Каргин

18 сентября 2015г.

Свидетельство о регистрации СМИ ЭЛ № ФС 77-57749

конкурс.net

НАУЧНО-ПРОИЗВОДСТВЕННЫЙ ЦЕНТР "ИНТЕРТЕХИНФОРМ"
ЦЕНТР СОВРЕМЕННЫХ ОБРАЗОВАТЕЛЬНЫХ ТЕХНОЛОГИЙ
ВСЕРОССИЙСКИЕ ТВОРЧЕСКИЕ ДИСТАНЦИОННЫЕ КОНКУРСЫ С МЕЖДУНАРОДНЫМ УЧАСТИЕМ

ДИПЛОМ

1 степени

№АБ2478

награждается

Букова

Светлана Ивановна

студент

АГПУ " Армавирская государственная педагогическая академия" г.Армавир Краснодарского края

Руководитель: Сечкарёва Галина Гарекиновна

победитель

Всероссийского дистанционного конкурса с международным участием, проходившего с 11 сентября 2015 года по 20 сентября 2015 года,

Моя будущая профессия

Председатель конкурсной комиссии ООО "НПЦ "ИНТЕРТЕХИНФОРМ" кандидат технических наук

ИНТЕРТЕХИНФОРМ

А.В.Каргин
21 сентября 2015г.

Свидетельство о регистрации средства массовой информации ЭЛ № ФС 77-57749

Всероссийский дистанционный конкурс с международным участием, проходивший с 01 мая 2015 г. по 31 мая 2015 г.

Тема : « Я выбираю здоровый образ жизни»

НАУЧНО-ПРОИЗВОДСТВЕННЫЙ ЦЕНТР «ИНТЕРТЕХИНФОРМ»
ЦЕНТР СОВРЕМЕННЫХ ОБРАЗОВАТЕЛЬНЫХ ТЕХНОЛОГИЙ

конкурс.net

СЕРТИФИКАТ

№АВ6833

настоящий сертификат удостоверяет, что

Букова

Светлана Ивановна

студент

АГПА "Армавирская государственная педагогическая академия" г.Армавир Краснодарского края

Руководитель: Шкуропий Константин Викторович

принимала участие во Всероссийском дистанционном конкурсе с международным участием, проходившем с 01 мая 2015 года по 31 мая 2015 года,

Я выбираю здоровый образ жизни!

Председатель конкурсной комиссии ООО "НПЦ "ИНТЕРТЕХИНФОРМ" кандидат технических наук

ИНТЕРТЕХИНФОРМ

А.В.Каргин

19 мая 2015г.

Свидетельство о регистрации СМИ ЭЛ № ФС 77-57749

конкурс.net

НАУЧНО-ПРОИЗВОДСТВЕННЫЙ ЦЕНТР "ИНТЕРТЕХИНФОРМ"
ЦЕНТР СОВРЕМЕННЫХ ОБРАЗОВАТЕЛЬНЫХ ТЕХНОЛОГИЙ
ВСЕРОССИЙСКИЕ ТВОРЧЕСКИЕ ДИСТАНЦИОННЫЕ КОНКУРСЫ С МЕЖДУНАРОДНЫМ УЧАСТИЕМ

ДИПЛОМ

3 степени

№ДБ0514

награждается

Букова

Светлана Ивановна

студент

АГПА "Армавирская государственная педагогическая академия" г.Армавир Краснодарского края

Руководитель: Шкуропий Константин Викторович

победитель

Всероссийского дистанционного конкурса с международным участием, проходившего с 01 мая 2015 года по 31 мая 2015 года,

Я выбираю здоровый образ жизни!

Председатель конкурсной комиссии ООО "НПЦ "ИНТЕРТЕХИНФОРМ" кандидат технических наук

ИНТЕРТЕХИНФОРМ

А.В.Каргин

04 июня 2015г.

Свидетельство о регистрации средства массовой информации ЭЛ № ФС 77-57749

СВЕДЕНИЯ
О ПРОХОЖДЕНИИ ПРАКТИКИ

Моя первая учебная практика в ЧОУ-СОШ «Развитие», г. Армавир

Эта практика оставила бурю положительных эмоций и впечатлений. Детишки просто потрясающие, с ними так здорово было заниматься. Учитель-наставник всячески старался нам помочь, направляя нашу работу в нужное русло.

И в который раз я убедилась, что учитель начальных классов - лучшая профессия!

Педагогическая практика
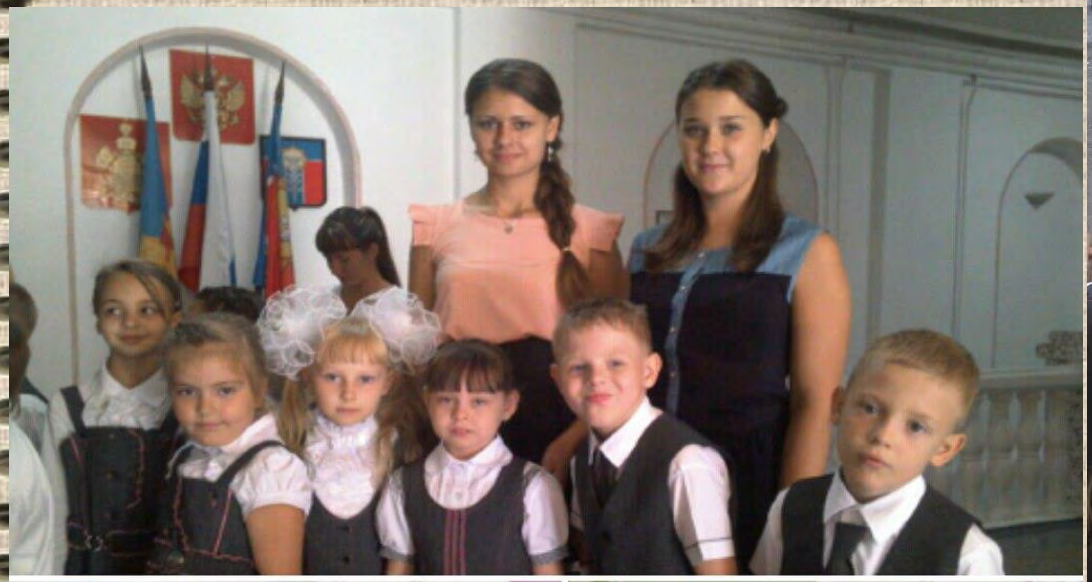
В МОУ-СОШ 14, г.Армавир
2015г.