# *Я и мои достижения*

Защита детей — это моя высочайшая забота,

мой профессиональный долг, моё призвание.

Ш.А. Амонашвили

Я Нашанян Юлия Сергеевна, я студентка социально-психологического факультета. С 1 курса являюсь активной студенткой, люблю участвовать в различных мероприятиях, которые проводятся у нас в университете.

В свое свободное время я люблю читать книги и фотографировать.

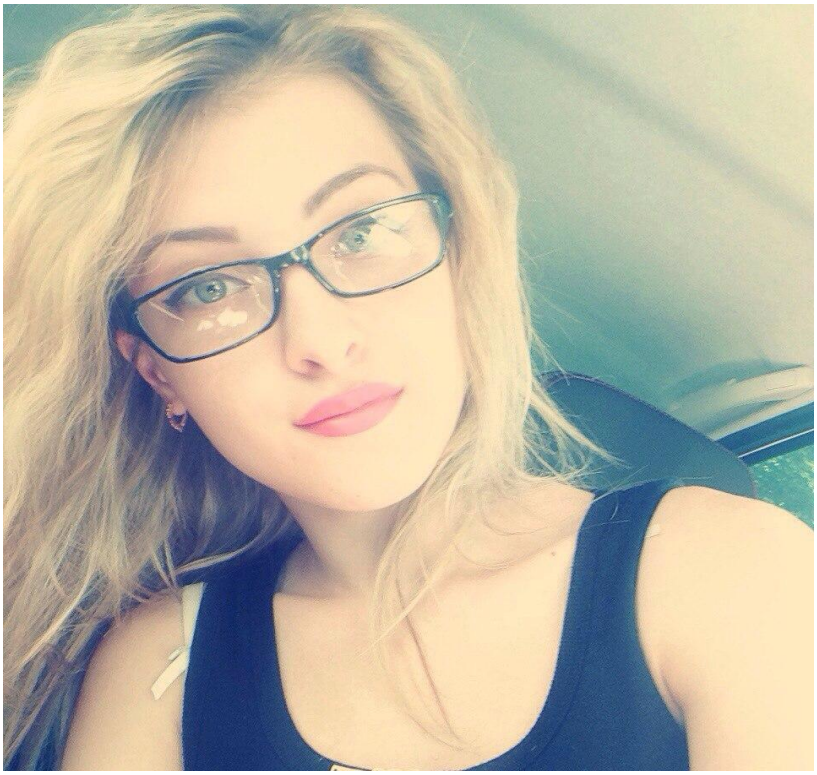

# ГРАМОТА

НАГРАЖДАЮТСЯ

**Нашанян Юлия,**

**Ароян Анжелика,**

ПОБЕДИТЕЛИ

ГОРОДСКОГО ФОТОКРОССА

**«Осень в объективе»,**
**приуроченном**
**ко Дню народного единства**

Начальник отдела по делам молодёжи
администрации муниципального
образования город Армавир

В.Н.Зинченко

г.Армавир,
4 ноября 2015 года

# *Мой шаг в профессию*

В детстве, мне очень нравилось играть «в школу», так как росла я в многодетной семье, у меня была возможность «учить» младших братьев и сестер. Немного повзрослев я загорелась стать детским врачом, а профессия учителя потихоньку угасала во мне. Когда настал ответственный момент в жизни – выбор будущей профессии, судьба распорядилась не совсем так, как я это представляла.

После окончания школы я поступила на факультет Социальной педагогики и психологии, до конца не понимая суть этой профессии. Время шло, лекции, семинары, конференции, первая практика, все это помогло мне разобраться и найти себя как педагога и помощника детям и семьям, попавшим в трудные жизненные ситуации. Помощь людям это основной принцип в моей жизни, поэтому профессия социального педагога, в основе которой лежит человеколюбие, защита и поддержка, как нельзя лучше подходит мне.

При оказании помощи другим людям, социальный педагог, обладая специальными знаниями, должен признавать и уважать их права как личностей, учитывать неповторимость внутреннего мира каждого человека. Эта профессия дает мне огромную возможность развития, как в умственном плане, так и в духовном. Важно постоянно развиваться в различных областях знания, находить интересные занятия для детей, быть просвещенным в диагностических и коррекционных методиках. Каждый день это новая исследовательская работа, постоянный анализ деятельности. Вечное движение!

Я считаю, что социальный педагог должен быть в каждой школе, так как не всегда обычным учителям удается понять, и главное помочь разобраться ребенку или семье в сложной ситуации. Цель социального педагога является - увидеть, разглядеть, не пропустить в ребенке все лучшее, что есть в нем и дать толчок к самосовершенствованию.

В жизни ценным является то, что ты выбираешь сам, то дело, которое любишь. Мне очень повезло, моя будущая профессия это именно то, что приносит мне радость. Самое важное для меня это возможность работать с детьми, помогать им в преодолении их трудностей.